

RELATÓRIO DE VISITA TÉCNICA

Projeto: Projeto Identidade

Proponente: AGEDOCE

Local: Distrito de Miguel Burnier (Ouro Preto/MG)

Responsável Técnico: Luísa Mosqueira Marchese

No dia 22 de outubro de 2024, a equipe do Semente, representada por Luísa Mosqueira e Thiago Souza, participou da visita técnica de monitoramento do projeto “Identidade”, no distrito de Miguel Burnier, em Ouro Preto. A proponente do projeto é a AGEDOCE, que é filial da Associação Pró-Gestão das Águas da Bacia Hidrográfica do Rio Paraíba do Sul (AGEVAP) em Governador Valadares/MG. A filial é legalmente habilitada para exercer as funções de Agência de Água para o CBH-Doce, em âmbito federal, e para seis comitês estaduais mineiros, sendo eles: Piranga, Piracicaba, Santo Antônio, Suaçuí, Caratinga e Manhuaçu.

O Projeto Identidade tem como finalidade a formação de dois produtos, sendo o primeiro a cartografia social de Miguel Burnier, que consistirá em um mapa com a identidade do local, síntese social e natural, limites e fronteiras físico-territoriais, políticas, emocionais, psicológicas, individuais e coletivas da comunidade. Além desse produto, será gerado, também, um banco de demandas socioambientais hierarquizadas de forma participativa e georreferenciadas em relação ao meio ambiente, saneamento básico e uso e ocupação do solo, com o objetivo de ser um instrumento que subsidie o desenvolvimento futuro de políticas públicas.

No dia 22, às 15h30, a equipe do Semente chegou em Miguel Burnier, para participação em uma reunião para socialização dos produtos gerados pelo projeto, no espaço “Nossa Casa”. Além da equipe Semente, esteve presente a equipe da Agedoce, representada pelo Thiago – Técnico Ambiental, Amanda – Mobilizadora Social e Rafaella – Mobilizadora Social. Por parte do distrito, estiveram presentes sete (7) participantes.

A reunião com os moradores da comunidade estava prevista para ocorrer às 16h. Além de Miguel Burnier, o projeto previu também a realização de reunião em Mota, relevante subdistrito de Miguel Burnier, no dia seguinte. Previamente à reunião, a equipe Semente reuniu-se com a equipe Agedoce para conhecimento dos resultados parciais a serem apresentados e avaliação das próximas etapas previstas. As mobilizadoras sociais, Amanda e Rafaella, conduziram, de forma resumida, a apresentação que seria realizada em seguida para a comunidade.

A equipe do projeto destacou que foi gerado, além das entregas previstas inicialmente, um Relatório Social e de Percepção Ambiental. Assim, o projeto elaborou os três (3) produtos apresentados a seguir:

1. Cartografia social: pontos históricos, artísticos, culturais e de importância para a comunidade;
2. Banco de Demandas Hierarquizadas: registro das demandas distritais hierarquizadas pela comunidade; e,
3. Relatório Social e de Percepção Ambiental: resultado de questionários aplicados em mais de 70% do distrito com informações de vulnerabilidade educacional e aspectos socioambientais locais, além de outros dados levantados.

A apresentação realizada para a equipe do Semente e para a comunidade está presente no Anexo I. É possível destacar alguns apontamentos feitos pela equipe Agedoce, detalhados a seguir:

- 70% dos residentes das comunidades (aproximadamente 500 pessoas) foram compreendidos por meio da aplicação dos 123 questionários socioambientais. O resultado foi possível pelo fato de ter sido executada a metodologia de visitas “porta-a-porta”, com a busca ativa dos moradores em suas residências para a realização do diagnóstico;

- foram preenchidas 70 fichas de demandas socioambientais;
- observou-se um engajamento maior do subdistrito de Mota, por conta do maior número de moradores na localidade, em comparação à sede de Miguel Burnier. A comunidade apresenta apenas o Programa Saúde da Família (PSF) e uma escola, como equipamentos públicos;
- foi possível realizar o contato com o poder público, que fez apontamentos nas fichas de demandas socioambientais e na cartografia social gerada. As seguintes secretarias do município foram envolvidas: Cultura, Patrimônio, Educação, Esporte e Lazer, Desenvolvimento Econômico, Meio Ambiente e Habitação, além da Vice-Prefeita;
- serão entregues duas cartografias impressas, sendo uma para a sede de Miguel Burnier e outra para Mota; e,
- dentre os principais problemas ambientais apontados pelas comunidades, têm-se questões envolvidas prioritariamente para a preservação de recursos hídricos e melhorias na infraestrutura de saneamento básico.



Espaço “Nossa Casa” em Miguel Burnier.
Autoria: Luísa Mosqueira
Data: 22/10/2024



Reunião prévia com a equipe do projeto.
Autoria: Thiago Souza
Data: 22/10/2024

Após a reunião com a equipe Semente, realizou-se a reunião comunitária, com a presença de sete (7) moradores. Após a apresentação detalhada dos slides

presentes no Anexo I, a equipe Agedoce expôs a cartografia social obtida, de forma preliminar e em tamanho menor do que o previsto para o produto final.

Os participantes tiveram a oportunidade de fazer apontamentos de ajustes na cartografia social, com sugestões quanto à adequação dos nomes das localidades presentes e possíveis pontos que não foram considerados. Finalizada essa etapa, foram entregues impressões para preenchimento da Matriz de Hierarquização de Demandas do distrito. Adotou-se a metodologia da Matriz “GUT”, que é uma ferramenta que trata da priorização de demandas por meio da análise da sua Gravidade, Urgência e Tendência. Para cada demanda, os moradores deram uma nota, de 1 a 5, para esses requisitos, conforme descrito a seguir:

- **Gravidade:** 1 - Sem gravidade; 2 - Pouco grave; 3 - Grave; 4 - Muito grave; e 5 - Extremamente grave.
- **Urgência:** 1 - Longo prazo; 2 - Bastante prazo; 3 - Médio prazo; 4 - Curto prazo; e 5 – O quanto antes;
- **Tendência (a piorar):** 1 – Não piora; 2 – Piora a longo prazo; 3 – Piora a médio prazo; 4 – Piora a curto prazo; e 5 – Piora rapidamente.



Apresentação de resultados parciais.
Autoria: Luísa Mosqueira
Data: 22/10/2024



Apresentação de resultados parciais.
Autoria: Luísa Mosqueira
Data: 22/10/2024



Cartografia social preliminar de Miguel Burnier.
Autoria: Luísa Mosqueira
Data: 22/10/2024



Avaliação pelos participantes da cartografia social preliminar.
Autoria: Luísa Mosqueira
Data: 22/10/2024



Avaliação pelos participantes da cartografia social preliminar.
Autoria: Thiago Souza
Data: 22/10/2024



Preenchimento da Matriz GUT pelos participantes.
Autoria: Luísa Mosqueira
Data: 22/10/2024

| Hierarquização de Demandas - Miguel Burnier | | | | | |
|---|--|-----------|--|-----------|-----------------------------------|
| Responsável AGEDOCE | Iniciativa | Gravidade | Envolvidos na priorização Distrito Sede de Miguel Burnier | | Data de priorização 22/10/2024 |
| | | | Urgência | Tendência | |
| | | | | | GUT |
| | Mulheria da Área de lazer (academia + campo), iluminação, arquibancada, banheiros | | | | 0 |
| | Pavimentação das ruas principais, mais postes de luz e melhoria da rede de drenagem. | | | | 0 |
| | Bande Sagrado Coração de Jesus (Captação de recursos) | | | | 0 |
| | Capão São Sebastião Chrookatt de S4 (Manutenção e estudo para tombamento) | | | | 0 |
| | Casas Art Déco (Revitalização fachadas, preservação e valorização da arquitetura) | | | | 0 |
| | Caminhão (Manutenção, pintura e criação de caminho humano) | | | | 0 |
| | Centro Comunitário (disponibilização do espaço, cronograma, manutenção horta e parcerias com instituições) | | | | 0 |
| | Desenvolvimento econômico (Empreendedorismo comunitário, feiras locais e parcerias para emprego) | | | | 0 |
| | Técno Moinho Rafael (Cursos capacitação, Jovem Aprendiz, EJA, ampliação dos projetos...) | | | | 0 |
| | Estação Ferroviária Miguel Burnier (Manutenção, estado de viabilidade sobre retorno do trem de passageiro, sala de informática, iluminação externa) | | | | 0 |
| | Estação Ferroviária Chrookatt de S4 (Manutenção, incentivo ao turismo, estudo de viabilidade sobre retorno do trem de passageiro e tombamento) | | | | 0 |
| | Festa do Congoado (Maior divulgação e tombamento) | | | | 0 |
| | Fossa Centro Comunitário (Manutenção e limpeza) | | | | 0 |
| | Fossa Estação Ferroviária MB (Manutenção, limpeza e conserto da tampa) | | | | 0 |
| | Habituação e regularização fundiária Hargreaves (Regularização fundiária, Projeto de Moradias Populares, Realocação das famílias da comunidade de Hargreaves; Assistência Técnica para construção e reformas; Melhorias habitacionais) | | | | 0 |
| | Hargreaves (Trilha da Casa Figueira; Manutenção da infraestrutura de reservamento; Implantação de Poço artesiano; Melhoria de cronograma do caminho pipa; Implantação de Fossa Sética Biodegrável) | | | | 0 |
| | Igreja Calatrás (Revitalização da estrutura e arquitetura da capela e promoção do turismo religioso) | | | | 0 |
| | Igreja Chiqueiro dos Alemães (Restauração da estrutura da capela de acordo com suas características arquitetônicas e difusão do turismo religioso na localidade) | | | | 0 |
| | Igreja Sagrado Coração de Jesus (Novos estudos sobre o seu tombamento, manutenção das restaurações, ampliação de missas no decorrer da má e incentivo ao turismo) | | | | 0 |
| | Mirante Pedra da Cigana (Incentivo ao ecoturismo) | | | | 0 |
| | Mobilidade MB (Transporte Público e disponibilidade de Horários) | | | | 0 |
| | Nascentes MB (Cercamento, proteção e plantio de árvores no entorno) | | | | 0 |
| | Pedra do Vigia (Preservação e incentivo ao turismo) | | | | 0 |
| | Praça Getúlio Vargas (Melhoria da iluminação, reforma e lazer infantil) | | | | 0 |
| | Quadra Poliesportiva (Cobertura, pintura, arquibancada, banheiros, bebedouros e iluminação) | | | | 0 |
| | Salão de eventos (Construção de espaço para festa e eventos da comunidade) | | | | 0 |
| | Unidade Básica de Saúde (Aumento da frequência dos médicos, atendimento de especialistas e disponibilização de veículo para emergência) | | | | 0 |
| | Usina Wigg (Manutenção, musealização e estudo para tombamento) | | | | 0 |

Matriz "GUT" de hierarquização de demandas, aplicada na reunião.
 Autoria: Luísa Mosqueira
 Data: 22/10/2024

O projeto está no nono mês do cronograma e apresenta dez meses, no total, de execução. Para esse mês, estava prevista a atividade de adaptação dos documentos produzidos pelo projeto, conforme sugestões dos stakeholders, acompanhada pela equipe Semente. Por meio da visita e produtos preliminares apresentados, foi possível constatar que o projeto está sendo executado de forma satisfatória, com a geração de produtos qualificados e de grande relevância para a comunidade de Miguel Burnier.

Sem mais,

Belo Horizonte, 01 de novembro de 2024.

Anexo I – Apresentação Realizada na Reunião de Socialização – Apresentação dos Resultados Parciais

01/11/2024



1

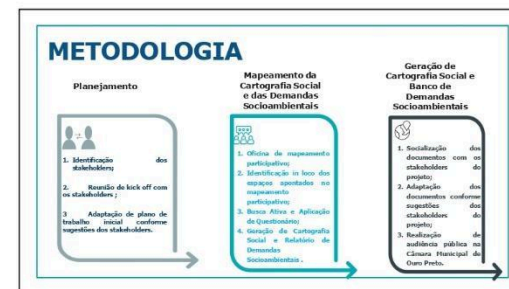
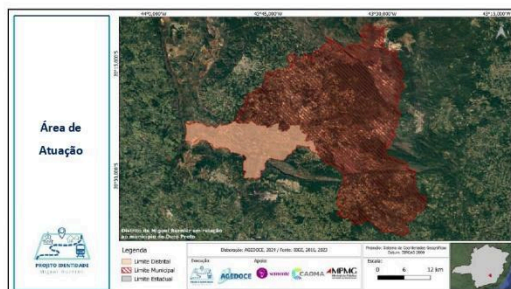

Reunião de Socialização - Comunidade

Folheto de convite para reunião



Busca Ativa – Visitas Domiciliares



Aplicativos de coleta em campo

KeboCollect - Questionários offline georreferenciados

App TimeStamp - Coleta de imagens georreferenciadas



Registro Fotográfico



Registro Fotográfico



Prévia dos Produtos



Banco de Demandas Socioambientais

PROJETO IDENTIDADE MIGUEL BURNIER

1. IDENTIFICAÇÃO

2. LOCALIZAÇÃO

3. DESCRIÇÃO

4. STATUS

5. OBSERVAÇÕES



Cartografia Social

MIGUEL BURNIER

PROJETO IDENTIDADE

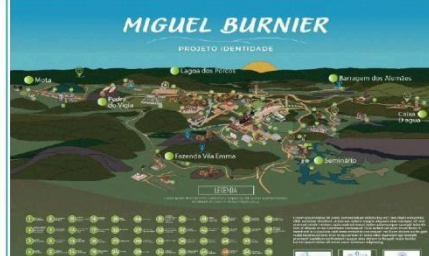

MIGUEL BURNIER

PROJETO IDENTIDADE



Relatório Social e Percepção Ambiental

PROJETO IDENTIDADE MIGUEL BURNIER OURO PRETO/MG

AGEDOCE

Relatório voltado para as questões sociais, econômicas e percepção ambiental dos moradores do distrito.

MAPEAMENTO PARTICIPATIVO

Data: 10 de julho de 2024

QUESTIONÁRIO SOCIOAMBIENTAL

Data: julho a agosto de 2024

123 Questionários Aplicados

Com foco no distrito de Miguel Burnier e seus arredores

Vulnerabilidade Educacional

Atividade Laboral

Programas Sociais

Qualificação Profissional

A maioria dos entrevistados (87%) reside na comunidade há mais de 10 anos, enquanto outros 13% residem há 4 a 9 anos.

CONHECIMENTO PRECISO: 94% respondem há menos de 10 anos, principalmente na comunidade de Miguel Burnier, impulsionado pelo crescimento de empregos locais e oportunidades de emprego.

ASPECTOS SOCIOAMBIENTAIS

ABASTECIMENTO DE ÁGUA: 98% dos locais com água de poço ou reservatório; 2% abastecidos por caminhão pipa (Comunidade de Magalhães).

EMPREGAMENTO SUSTENTÁVEL: 22% da população com renda mensal; 78% dependente exclusivamente de outras fontes de renda (bolsa família e outras).

COLETA DE LIXO: 98% coleta o lixo em lixão; 4% usa coleta (Magalhães e Chica da Mãe).

PROPOSTAS CONCRETAS:

- Implementar programas de geração ambiental voltados para a preservação dos recursos hídricos.
- Melhorar as infraestrutura de saneamento, com foco especial em saneamento básico e coleta de lixo.
- Criar mais oportunidades de emprego e capacitação local para minimizar os impactos ambientais locais.
- Melhor investimento público em políticas de saneamento básico.

Principais Problemas Ambientais Apontados pela Comunidade:

Distúrbio de equilíbrio ecológico, falta de políticas de política pública e uma gestão ambiental eficaz.

Insights da Percepção Ambiental:

Baseado para identificar impactos e desafios ambientais locais para políticas de política pública e uma gestão ambiental eficaz.

PERCEPÇÃO AMBIENTAL NO DISTRITO DE MIGUEL BURNIER

A percepção ambiental é um reflexo de como a comunidade interage com seu ambiente e reconhece os impactos de atividades humanas, como a alteração do solo de Miguel Burnier, os recursos demonstram consciência sobre problemas como poluição e gestão de resíduos, buscando melhorar e melhorar o ambiente nas questões locais.

- Relatório Socioambiental;
- Consulta, leitura e sinalização dos inquéritos disponíveis;



- Ainda podemos mapear as Leis de incentivo: Cultura, Esporte, PRONAS, PRONON, FIA;
- O que tem disponível no município de Ouro Preto;





Equipe Projeto Identidade



| | | |
|---|---|---|
| Técnico Ambiental | Assistentes Sociais | |
|  |  |  |
| Thiago | Rafaela | Amanda |
| Técnico Ambiental | Analista Administrativo | Engenheiro de Projetos |
|  |  |  |
| Camilla | Káuelo | Vitor |

O que fazemos juntos é muito mais significativo do que o que fazemos sozinhos.



Obrigado!

Realização: AGEODO

Apoio: semente, CAOMA, MPMG